

PŮDORYS

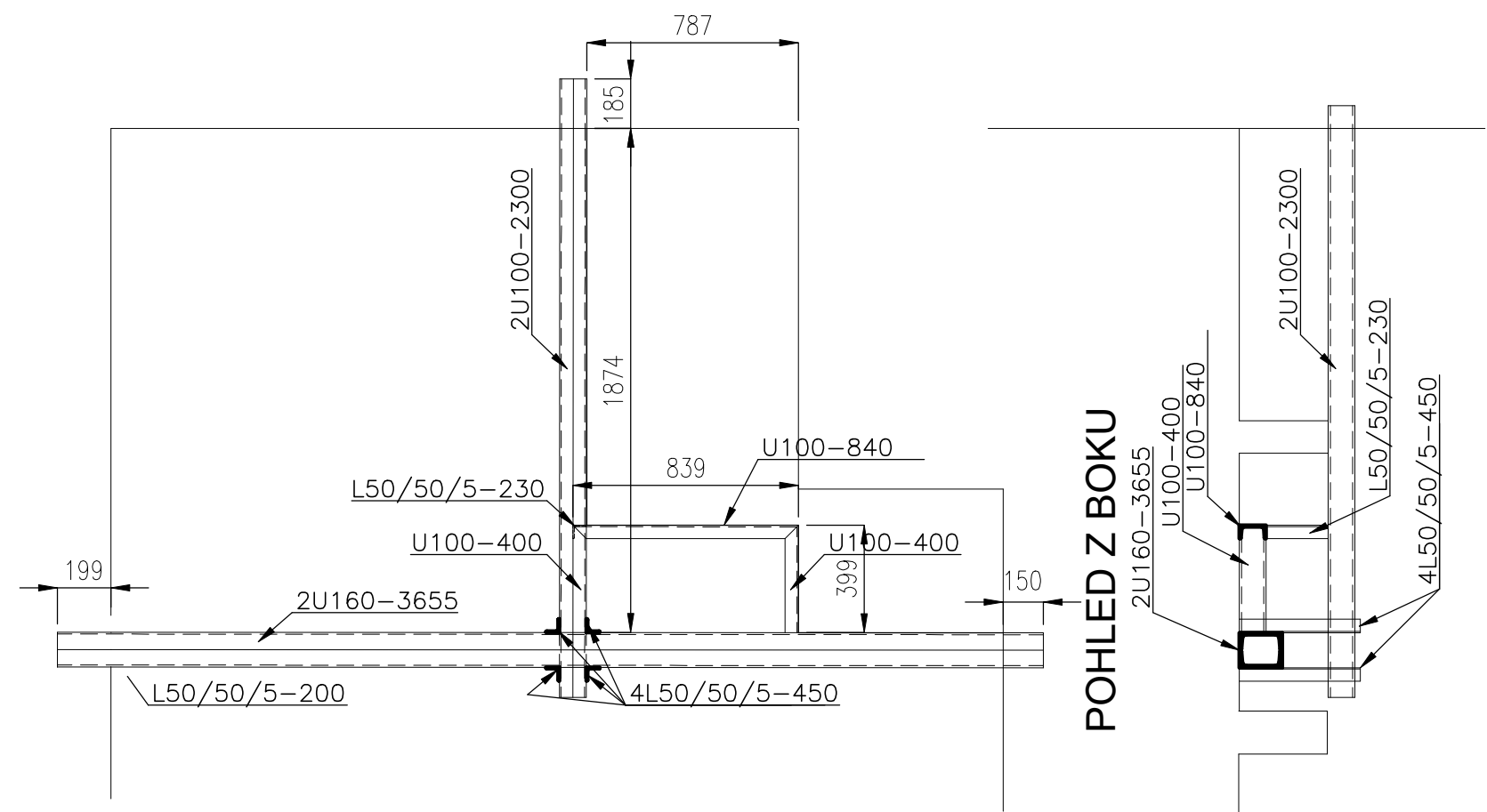

4 KS KONSTRUKCE

MAT. 11373 - válc. profily
MAT. 11375 - plechy
UVEDENÉ ROZMĚRY OVĚŘIT
POZN.

MONTOVAT VE SPOLUPRÁCI S DODAVATELEM VZT
KRÁCENÉ STROPNÍ TRÁMY MUSÍ BÝT PODEPŘENY OD SUTERÉNU

TABULKA PRVKŮ													
Pozice	Profil	Poznámka	Kusů	Délka (mm)	Plocha šířka x výška tloušťka (mm)			Délka celkem (mm)	Plocha celkem (m2)	Objem (m3)	Hmotnost jednotky (Kg)	Hmotnost 1ks (Kg)	Hmotnost celkem (Kg)
	U 160		8	3 655				29 240	0,00	0,00000	18,80	68,71	550
	L 50/50/5		16	450				7 200	0,00	0,00000	3,77	1,70	28
	U 100		8	2 300				18 400	0,00	0,00000	10,60	24,38	196
	U 100		8	400				3 200	0,00	0,00000	10,60	4,24	34
	U 100		8	840				6 720	0,00	0,00000	10,60	8,90	72
	L 50/50/5		4	230				920	0,00	0,00000	3,77	0,87	4
								0	0,00	0,00000		0,00	0
								0	0,00	0,00000		0,00	0
								0	0,00	0,00000		0,00	0
								0	0,00	0,00000		0,00	0
Čistá hmotnost (Kg)												5%	884
Přídavek na prořezy a													44
Hmotnost celkem (Kg)													928

ZADAVATEL UMOŽŇUJE POUŽITÍ I JINÝCH, AVŠAK KVALITATIVNĚ A TECHNICKY STEJNÝCH NEBO OBDOBNÝCH VÝROBKŮ, MATERIÁLŮ A TECHNICKÝCH ŘEŠENÍ, NEŽ KTERÉ JSOU KONKRÉTNĚ UVEDENY V ZADÁVACÍ DOKUMENTACI ZA PŘEDPOKLADU, ŽE TYTO BUDOU MÍT TECHNICKÉ A ESTETICKÉ PARAMETRY VYŠŠÍ NEBO STEJNÉ, POPŘ. OBDOBNĚ SROVNATELNÉ S TECHNICKÝMI SPECIFIKACEMI STAVBY, KTERÉ JSOU PRO ZHOTOVITELE ZÁVAZNÉ.

±0,000 = 204.320 Bpv

ARCHITEKTONICKÝ NÁVRH antre s.r.o.		ČÍSLO ZAKÁZKY 13 P 19	
HIP Ing. Karel Šíp		STUPEŇ DOKUMENTACE DŮR + DSP/DPS	
ZODPOVĚDNÝ PROJEKTANT Ing. Karel Šíp	PROJEKTANT č.dok. Ing. Václav Pechouš		PROFESE STATIKA
INVESTOR MČ Praha 4, Antala Staška 2059, Praha 4, 140 00			STAVEBNÍ ÚŘAD PRAHA 4
NÁZEV AKCE ZŠ ŠKOLNÍ - REKONSTRUKCE ŠKOLNÍ KUCHYNĚ ZŠ ŠKOLNÍ Školní 700/5, 147 00 Praha 4, č. parc. 9, k. ú.: Braník			DATUM 08/2020
			ZMĚNA č.
			FORMÁT 2 x A4
			MĚŘÍTKO 1:25
ČÁST NAVRHOVANÝ STAV	SO 01		
OBSAH OK - ROŠTY PODCHYCENÍ STROPŮ		ČÍSLO VÝKRESU 10	ČÍSLO TISKU

Antre s. r. o.

Sídlo :
Štěpanická 274, Praha 9
Atelier :
Drahobejlova 54, Praha 9
IČO : 26 49 63 99, DIČ : CZ 26 49 63 99
tel : 2 66 109 838, fax : 2 66 316 116
e-mail : antre@antre.cz